

Neubau - Modernes Einfamilienhaus Typ "Nowa"



Ansicht - Referenzobjekt

08529 Plauen

Zimmer: 5,00
Wohnfläche ca.: 115,00 m²
Kaufpreis: 117.500,00 EUR

Scout-ID: 69841465
Objekt-Nr.: 180

STEFFEN LUTZ IMMOBILIEN

Ihr Ansprechpartner:

Steffen Lutz Immobilien

Dipl.- Ing. Steffen Lutz

E-Mail: info@lutz-immo.de

Tel: +49 3741 405503

Mobil: +49 172 7825295

Fax: +49 3741 405504

Web: <http://www.lutz-immo.de>

Haustyp:	Einfamilienhaus (freistehend)
Grundstücksfläche ca.:	0,00 m ²
Etagenanzahl:	2
Schlafzimmer:	3
Badezimmer:	1
Gäste-WC:	Ja
Objektzustand:	Erstbezug
Bauphase:	Haus in Planung (projektiert)
Baujahr:	2013
Qualität der Ausstattung:	Gehoben
Heizungsart:	Zentralheizung
Befeuerungsart:	Gas
Bezugsfrei ab:	6 Monate nach Erteilung der Baugenehmigung
Garage/Stellplatz:	Außenstellplatz

Neubau - Modernes Einfamilienhaus Typ "Nowa"



Ansicht - Referenzobjekt

08529 Plauen

Zimmer: 5,00
Wohnfläche ca.: 115,00 m²
Kaufpreis: 117.500,00 EUR

Objektbeschreibung:

Neubau - Einfamilienwohnhaus Typ "Nowa" in moderner und hochwertiger Ausführung zum günstigen Festpreis. Das Haus wird in Massivbauweise, im Außenmauerwerk mit Porotonziegel oder alternativ in Ytong erstellt. Das Angebot ist schlüsselfertig jedoch ohne die Gewerke Maler, Fliesen und Bodenleger, inkl. Planung und Bauantrag kalkuliert. Natürlich können wir Ihnen auch diese Gewerke zum Festpreis anbieten. Alle Ausstattungsdetails werden individuell bemustert. Natürlich haben wir auch Baugrundstücke in Plauen (verschiedene Lagen) und im gesamten Vogtland verfügbar.

Ausstattung:

Das Haus hat eine hochwertige und moderne Ausstattung. Außenmauerwerk in Poroton - Ziegel oder Ytong, Dacheindeckung in Betondachstein, Heizung als Gas - Brennwerttechnik, Fenster in Kunststoff - Isolierverglasung. Individuelle Bemusterung der gesamten Ausstattung !

Lage:

Wir bauen dieses Haus auf ein Grundstück aus unserem Bestand oder einem von Ihnen verfügbaren Grundstück in Plauen sowie Vogtland zum Festpreis.

Sonstiges:

Angebot inklusiv der gesamten Planungs- und Baunebenkosten ! Natürlich ist der Erwerb auch als Rohbauhaus oder in jeder anderen Ausbaustufe möglich. Die Erstellung erfolgt durch unseren Bauunternehmer - viele Referenzen zufriedener Kunden vorhanden.



Ansicht - Referenzobjekt

Ansicht

Neubau - Modernes Einfamilienhaus Typ "Nowa"



Ansicht - Referenzobjekt

08529 Plauen

Zimmer: 5,00
 Wohnfläche ca.: 115,00 m²
 Kaufpreis: 117.500,00 EUR

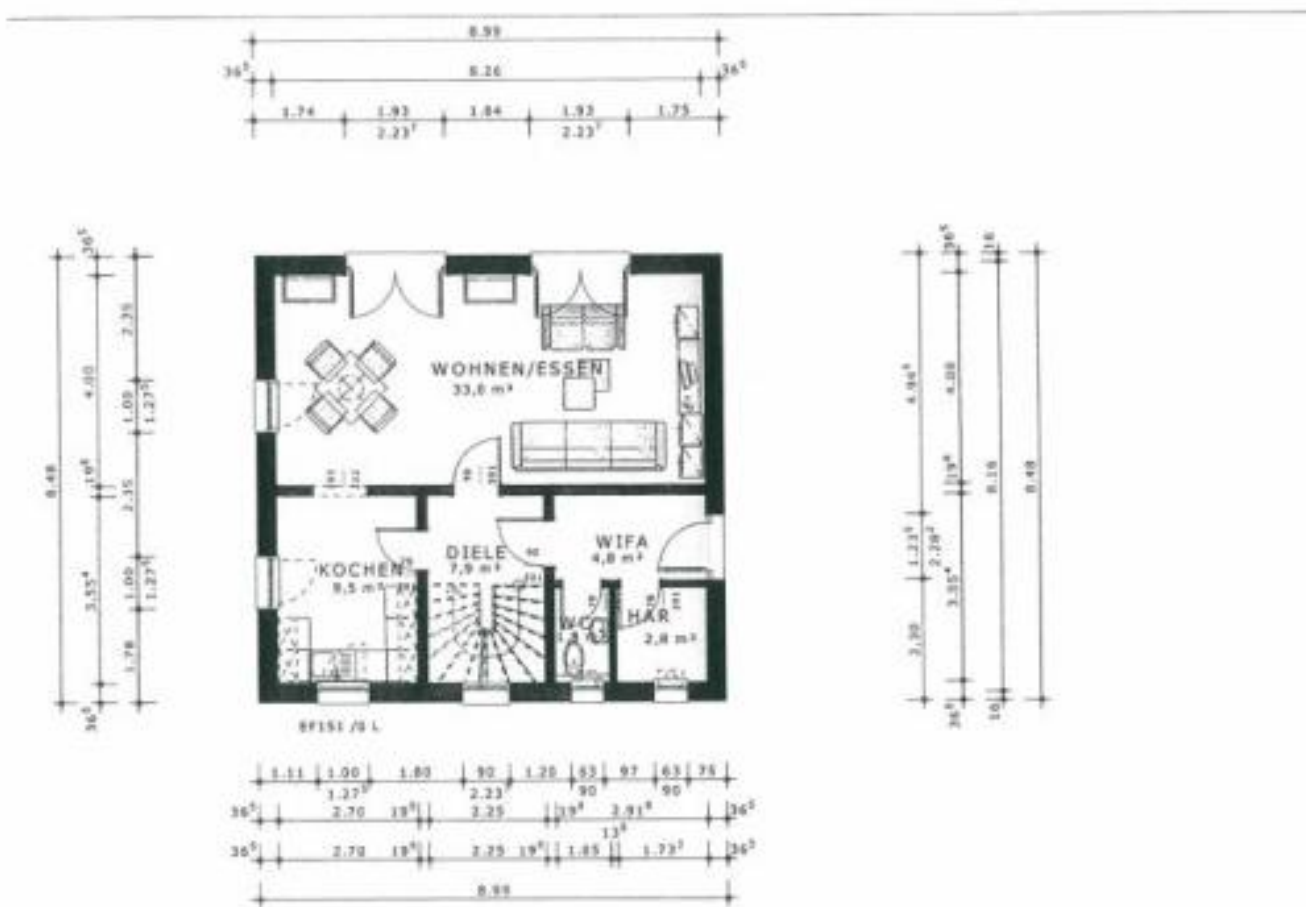

Erdgeschoss

Grundriss EG

Neubau - Modernes Einfamilienhaus Typ "Nowa"



Ansicht - Referenzobjekt

08529 Plauen

Zimmer: 5,00
Wohnfläche ca.: 115,00 m²
Kaufpreis: 117.500,00 EUR

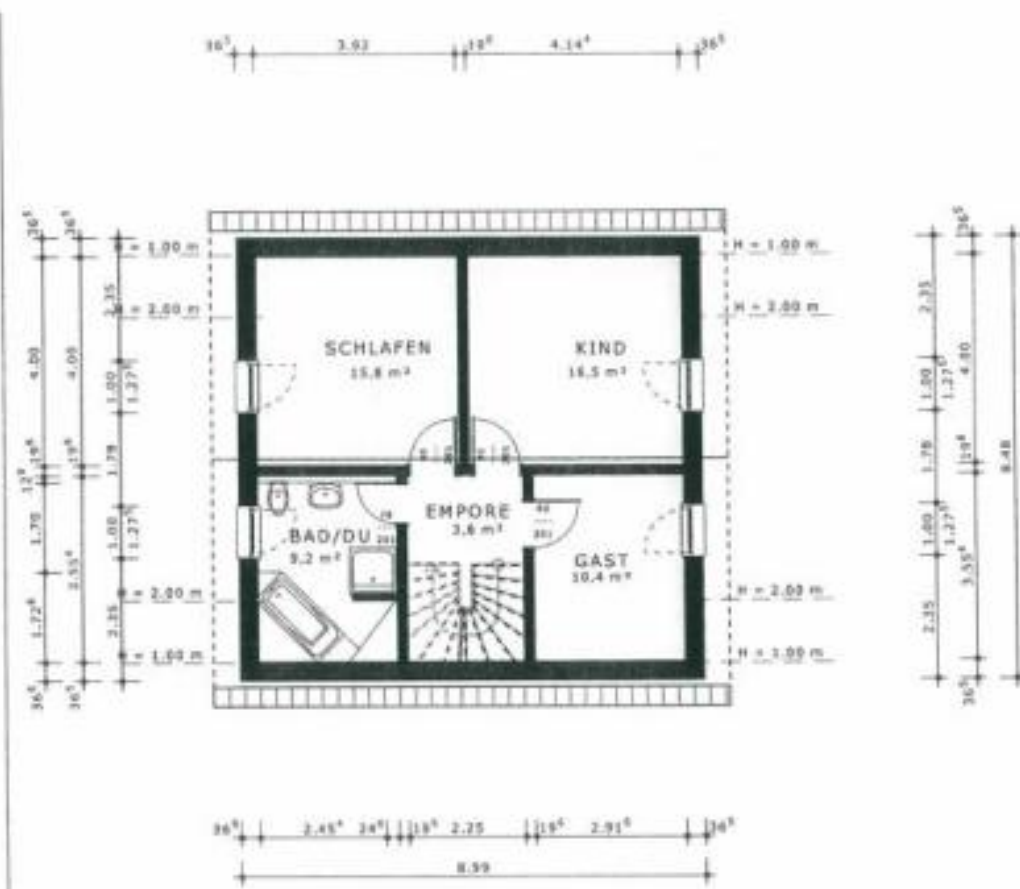

Dachgeschoss

Grundriss DG